



# LIVRET D'ACCUEIL



## CONTACT

05.53.87.02.70 - [mairie.layrac@wanadoo.fr](mailto:mairie.layrac@wanadoo.fr)

Du lundi au vendredi de 8h00 à 12h00 et de 13h30 à 17h00.  
Le samedi de 9h00 à 12h00

[www.ville-layrac.fr](http://www.ville-layrac.fr)

# 2018

**Livret d'accueil des nouveaux layracais - janvier 2018**  
Edité par la ville de Layrac  
Conception et réalisation : service communication  
Photos : service communication

**MAIRIE DE LAYRAC**  
05.53.87.02.70 - [mairie.layrac@wanadoo.fr](mailto:mairie.layrac@wanadoo.fr)

Accueil du public du lundi au vendredi de 8h00 à 12h00 et de 13h30 à 17h00.  
Le samedi de 9h00 à 12h00

[www.ville-layrac.fr](http://www.ville-layrac.fr)



ÉDITO	p.1
LA VILLE	p.3
LE CONSEIL MUNICIPAL	p.4
ADMINISTRATIONS LOCALES	p.5
HISTOIRE DE LAYRAC	p.6
VIE PRATIQUE	p.11
SANTÉ & SOCIAL	p.14
ACTIONS SOCIALES ET SOLIDARITÉ	p.15
ENFANCE ET JEUNESSE	p.16
CULTURE ET PATRIMOINE	p.18
MANIFESTATIONS	p.19
ASSOCIATIONS	p.20
SECOURS ET NUMÉROS D'URGENCE	p.25

**Gendarmerie****17**

Layrac dépend de la gendarmerie de Laplume. Toutefois un tour de garde est assuré par une communauté de brigades regroupant celles d'Agen, d'Astaffort, et de Laplume qui peuvent intervenir sur le territoire layracais.

Astaffort : 05.53.68.42.25 - Agen : 05.53.69.30.00 - Laplume : 05.53.68.42.10

**Sapeurs-pompiers****18** ou **112**

Layrac possède un centre de secours et bénéficie ainsi d'une meilleure rapidité d'intervention.

Son chef est le lieutenant Christophe MARIAUD.

Toutefois l'alerte est centralisée au Service Départemental d'Incendie et de Secours (S.D.I.S), de Foulayronnes, qui décide et conduit les interventions.

S.D.I.S : 05.53.48.95.00

**Samu****15**

Des défibrillateurs automatiques sont disponibles :

- sous les cornières de la mairie place Jean Jaurès
- au stade municipal José Pénétro
- à la pharmacie avenue d'Étigny



## DIVERS

**AIDE À DOMICILE EN MILIEU RURAL - ADMR**

Marianne CONSTANS

05.53.95.49.17

**ARAC**

ASSOCIATION RÉPUBLICAINE DES ANCIENS COMBATTANTS

Mehdi FRANJON

05.53.87.02.78

**FNACA**

FÉDÉRATION NATIONALE DES ANCIENS COMBATTANTS

EN ALGÉRIE, MAROC ET TUNISIE

Gilbert SENGENES

05.53.87.08.86

**GERES ET GARONNE- CLUB 3ème ÂGE**

Godelive VIGROUX

05.53.87.03.68

**OUSEN - OUEST, SUD, EST, NORD**

Agen, pôle humanitaire. Intervention au Burkina Fasso

Gilbert GALY

06.74.53.57.83

**OUVRONS L'O.E.I.L**

OBSERVER, ÉCOUTER, INFORMER, sur la L.G.V

Henry MAURY

05.53.87.09.18

**UCSAL**

UNION DES COMMERÇANTS ET ARTISANS DE LAYRAC

Christiane GAUTHIER

05.53.66.80.06

Layracaises, Layracais,

Je suis très heureux de préfacer ce livret d'accueil et de présentation de Layrac aux nouveaux résidents et aux visiteurs de notre ville.

Notre choix nous honore et avec le conseil municipal élu en 2014 nous ferons tout pour vous rendre la vie plus facile conformément avec le « bien vivre gascon ». Layrac est située sur la rive gauche de Garonne sur la confluence du Gers et compte une population légalisée selon l'INSEE de 3 630 h. Notre commune est la **plus étendue de l'Agglomération d'Agen** avec plus de 38 Km<sup>2</sup> répartis sur les coteaux de Gascogne et sur les plaines du Gers et de Garonne.

Elle associe **tradition et modernité** tant sur le plan agricole, qu'industriel et commercial. L'élevage, les cultures de céréales, de primeurs sous serres, les cultures biologiques, la Cave coopérative du Brulhois, l'usine centenaire de machines agricoles Kirpy, la société de production de plants Hortival, l'exploitation de gravières, l'usine de matériaux routiers MR 47, la société Innovi produisant des cosmétiques et des parfums associés à ses commerces et son artisanat en font une commune à fort potentiel.

Les vies culturelle et sportive sont riches. Les associations sportives excellent dans de nombreux sports : le rugby à XV avec l'A.S.L et le basket avec le B.C.L.A en sont les phares.

Plusieurs associations très actives assurent l'animation de notre cité dans le but de satisfaire toutes les tranches d'âge, avec des fêtes populaires très fréquentées : Carnaval (au mois de mars), nuit des bandas (en juin), fêtes du 14 juillet, fêtes des vendanges, marché de Noël.

Tous les bénévoles qui les organisent méritent ici un hommage particulier.

Son **patrimoine architectural** comprend 4 monuments inscrits sur la liste des Monuments Historiques dont **l'église Saint Martin** inscrite et classée Monument Historique depuis 1908. Un projet de restauration est en cours d'élaboration sous couvert de la DRAC. Des travaux urgents de sauvetage et d'entretien des toitures des deux absidioles seront effectués dès 2018. La restauration sera poursuivie les années suivantes incluant la remarquable **mosaïque médiévale du XII<sup>ème</sup> siècle** représentant SAMISON terrassant le lion.



**La place à Cornières Jean-Jaurès** (Mairie) vient d'être aménagée pour retrouver son lustre d'antan tout en respectant les règles d'accessibilité. Un pavage avec des pavés multicolores disposés en tresses brésiliennes lui donne une esthétique nouvelle sublimée par un éclairage moderne des arcades par Leds.



Une fontaine avec 4 têtes de lion reprenant la thématique du lion retrouvée au niveau de la mosaïque et du blason de l'Aquitaine a été construite « au centre esthétique », à la place de l'ancien puits creusé au XIX<sup>ème</sup> siècle par le maire Paul de Maignas.



Deux espaces de rencontre et de détente équipés de bancs vous y attendent.

La reconstruction de l'école élémentaire et sa mise en accessibilité, la suppression du préau de béton et son remplacement par un préau moderne à proximité, le ravalement de la façade avec mise en valeur des piliers de style ionique et de l'architecture néo-classique du rez-de-chaussée du bâtiment permettent de retrouver sa beauté initiale. L'inauguration aura lieu à la rentrée prochaine.

La RN 21 vient d'être refaite avec une chaussée plus roulante, plus silencieuse en particulier pour le passage des poids lourds. Concomitamment les trottoirs ont été refaits avec un revêtement en béton désactivé, clair et lumineux les rendant accessibles. Les dimensions différentes données à la largeur de la chaussée et des voies ont un effet bénéfique sur la vitesse et sur la sécurité.

Les travaux vont se poursuivre durant les années 2018-19-20 sur les rues adjacentes de la place Jean Jaurès, et la place Salens. Le bâtiment de la Poste va être restauré, restructuré et rendu accessible à tous.

Comme vous avez pu le constater, Layrac bouge, Layrac s'embellit, Layrac devient plus attractive.

Nous sommes heureux et fiers de votre choix. Une politique de proximité, telle est la devise de ce conseil municipal. N'hésitez pas à venir nous rencontrer. Nous ferons toujours le maximum pour vous accompagner et vous aider.

Nous espérons que vous pourrez devenir rapidement des « Layracaises et des Layracais de cœur ».

**Dr Rémi Constans,**

*Maire de Layrac*

*Vice président de l'Agglomération d'Agen*

*Délégué à l'Enseignement supérieur et à la Recherche à l'Agglomération d'Agen*

*Conseiller Départemental du canton « Le Sud-Est Agenais »*

## ASSOCIATIONS

### ...ACTIVITÉS CULTURELLES & DE LOISIRS

LOS AMICS DE GOLENS 05.53.87.03.73

Jean-Jacques TUFFERY

OCCITAN - AGENES TERRA OCCITANA 05.53.87.09.47

Janine CAZES GRANDE

PATCHWORK 05.53.87.01.09

Marie Paule BONFANTI

RADIO CLUB DE L'AGENAIS 05.53.95.39.04

Bernard DECAUNES

RADIO-AMATEUR - REF 47 06.14.19.85.25

Jean-Luc LUSOLI

SCRABBLE - LES AMIS DU SCRABBLE 05.53.87.03.68

Godelive VIGROUX

THÉÂTRE 05.53.87.07.38

Claude RAMIS

TOURISME ET PATRIMOINE DE LAYRAC - ATPL 05.53.66.51.53

Alain STEININGER

### ENFANCE ET JEUNESSE

ASSOCIATION PARENTS D'ÉLÈVES (A.P.E) 07.86.70.33.28

Cindy WERLARSK

PIC ET PIC ET COLEGRAM - Assistantes maternelles 05.53.66.85.83

Michèle CARRIE



## ACTIVITÉS CULTURELLES & DE LOISIRS

**AMICALE LAÏQUE**  
Jean-François GARAYOA 05.53.87.14.16

**ARTS PLASTIQUES**  
Marie-Christine ROULLEAU 06.75.53.38.90

**BANDA - A BISTO DE NAS**  
Thierry BIGOURDAN - Frédéric LANSAC 06.42.26.99.01

**CHASSE - SOCIÉTÉ DE CHASSE**  
Georges OUSTRAIN 05.53.87.12.64

**COMITÉ DES FÊTES**  
Laurent MONESTÈS 06.70.16.70.21

**LA RÉCRÉ**  
François GARCIA 05.53.87.13.00

**LES ARTS'TIFICES**  
Maryse LAGARDE 05.53.00.58.45

**LES AMIS DES MOULINS DE LOT-ET-GARONNE**  
Jean-Emmanuel LHERAULT 05.53.87.15.37

**LES COLLECTIONNEURS LAYRACAIS**  
Magali PEREZ 06.30.03.02.32

**LES JEUNES GASCONS - BATTERIE FANFARE**  
Jean-Claude DECUYPER 05.53.95.44.40



## Sa situation géographique

Layrac se situe au Sud Est du département, à une dizaine de kilomètres au sud d'Agen, sur la rive gauche de la Garonne, à sa confluence avec le Gers, qui coupe en deux son territoire.

Aux portes d'Agen, c'est la première commune à la sortie de l'autoroute A62, sur la route des Pyrénées (RN 21).

Avec sa superficie de 3811 hectares, Layrac est une des communes les plus étendues de l'agglomération agenaise.



## Voirie

- route nationale 7,236 km
- voiries communales 63 km
- chemins ruraux 33 km
- voies communautaires 1,5 km
- sentiers pédestres 20 km

## Population

3 630 habitants : population totale légale INSEE 2018

## Situation géopolitique

Layrac est le bureau centralisateur du nouveau canton « le Sud-Est Agenais », formé de communes des anciens cantons d'Astaffort, et de Puymirol. Ce nouveau découpage territorial est entré en vigueur à l'occasion des élections départementales de 2015.

## Le maire

### Dr Rémi CONSTANS

Vice président de l'Agglomération d'Agen  
Délégué à l'Enseignement supérieur et à la Recherche à l'Agglomération d'Agen  
Conseiller Départemental du canton « Le Sud-Est Agenais »



## Les adjoints au maire

### Thierry PILLIAUDIN - 1<sup>er</sup> adjoint

Administration générale, associations, vie économique, développement, emploi et agriculture.

### Catherine RICHON - 2<sup>ème</sup> adjointe

Urbanisme et habitat.

### Claude RAYMOND - 3<sup>ème</sup> adjoint

Finances.

### Isabelle BARATTO - 4<sup>ème</sup> adjointe

Enfance, jeunesse et éducation.

### Antoine SANTOS-CABALLERO - 5<sup>ème</sup>

adjoint

Travaux, bâtiments et développement

durable.

### Josette JOUANNO - 6<sup>ème</sup> adjointe

Culture, animation de la ville, tourisme et patrimoine.

### Patrick VALIÈRE - 7<sup>ème</sup> adjoint

Sports, voirie, transports, déplacements et matériel.

## ...ACTIVITÉS SPORTIVES & PHYSIQUES

TAEKWONDO - BODY TAE GYM  
OLYMPIC DOJANG LAYRAC  
Fabien CAUSSE

06.77.68.58.98

TENNIS

Jérôme BENOIT

06.88.59.45.37

TRIATHLON

Philippe GRISO

05.53.47.24.07

MARCHE - GROUPE PEDESTRE

Dominique GARAYOA

05.53.87.14.16

RUGBY - ASSOCIATION SPORTIVE LAYRACAISE (A.S.L)

Virginie CONTOU

05.53.67.00.38



Réception des joueurs de l'ASL à la mairie en 2015 pour fêter leur accession en Fédérale 3

SOPHROLOGIE - RELAXATION DYNAMIQUE

Gisèle CARVALHO

05.53.87.05.86

YOGA

Mme SDRIGOTTI

06.85.45.31.76

## Les conseillers de l'opposition

Pierre PUJOL  
ancien maire

Nicole CROSON

Frédéric BARON

Catherine TEXIER

Louis-Pierre PEYRET

Sandra CONTOU

Michel SAINT-MARTIN

Marie-Pierre MONESTÈS

## ACTIVITÉS SPORTIVES & PHYSIQUES

**BASKET CLUB LAYRAC-ASTAFFORT (B.C.L.A)**  
Charly BOUSQUET

05.53.87.14.77



*Équipe séniors garçons I et II - Championnat 2016-2017*

**BILLARD**

Jean-Pierre CAPPELLAZZO

05.53.67.00.36

**COUNTRY - LAYRAC COUNTRY DANCERS**

Robert SCHOENMAEKERS

05.53.87.96.75

**DANSE & MUSIQUE**

Joseph MORENO

05.53.87.02.62

**GYM TONIC**

Suzy CAHOURS

05.53.87.01.64

**GYM VOLONTAIRE**

Nicole MARTIN

06.69.08.74.47

**JUDO - ECOLE LAYRACAISE DE JUDO**

Delphine CORNIAU

06.74.79.65.18

**KARTING CLUB DU PAYS AGENAIS**

Jacques REFLOCH

05.53.47.38.54

**PÉTANQUE - LA BOULE LAYRACAISE**

Jean-Pierre POUYLEAU

05.53.87.08.97

**PING-PONG**

Jean-Jacques GIRAUD

06.76.99.29.76

## PRÉFECTURE

Préfet : Patricia WILLAERT

Secrétaire Général : Hélène GIRARDOT

T : 05.53.77.60.47

## CONSEIL DÉPARTEMENTAL

Président : Pierre CAMANI

Conseillers départementaux du canton « le Sud-Est Agenais » :

Rémi CONSTANS et Louise CAMBOURNAC (Remplaçant :

Olivier GRIMA)

T : 05.53.69.40.00

## DÉPUTÉS DE LOT-ET-GARONNE

1ère circonscription : Michel LAUZANA

2ème circonscription : Alexandre FRESCHI

3ème circonscription: Olivier DAMAISIN

## SÉNATEURS DE LOT-ET-GARONNE

Jean-Pierre MOGA et Christine BONFANTI-DOSSAT

## L'AGGLOMÉRATION D'AGEN

Président : Jean DIONIS DU SÉJOUR - Maire d'Agen

Directeur Général des Services : Denis SOLIVERES

T : 05.53.69.68.67

www.agglo-agen.net

L'agglomération d'Agen est compétente pour gérer :

- la collecte des déchets ménagers,
- les transports publics,
- l'éclairage public,
- l'eau et l'assainissement,
- la gestion de l'habitat,
- l'urbanisme et le droit des sols,
- le tourisme

L'agglomération d'Agen est aussi présente et active auprès des partenaires et associations locales dans le cadre de la cohésion sociale.

Elle est également en charge, pour le compte de ses communes membres, d'aménager, protéger, développer et rendre attractif son territoire en matière de développement économique, de protection contre les inondations, de réseaux câblés et de télécommunications, ainsi que de grands projets structurants.

Depuis 2016, l'agglomération d'Agen comprend 31 communes avec l'adhésion récente de Castelculier et Saint-Pierre-de-Claillac.

Étendue sur un territoire de 435 km<sup>2</sup>, sa population est de presque 100 000 habitants.





## Le mouvement clunisien

L'abbaye de Cluny fut la capitale spirituelle et artistique de l'Europe au Moyen-Âge. Fondée en 910, l'abbaye fut consacrée en 981 et reçut les reliques de Pierre et de Paul, qui ont fait du monastère une petite Rome. Elle ne fut achevée qu'en 1088. Dès lors, son expansion fut fulgurante, puisque l'ordre clunisien devint le plus important en Europe au XII<sup>e</sup> siècle avec plus de 2 000 prieurés, dont celui de Layrac. Les moines obéissaient à la règle de Saint-Benoît.

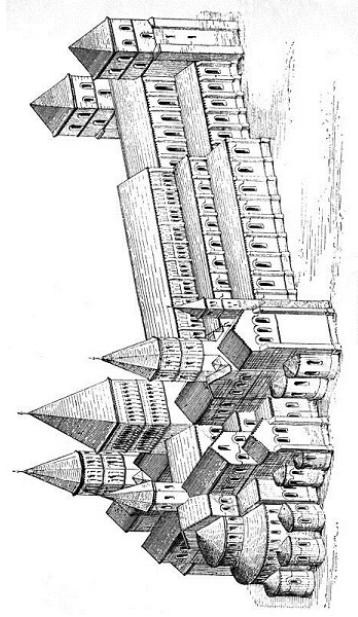

## Fondation du Prieuré de Layrac

La charte de fondation du Prieuré de Layrac fut écrite en l'an 1062, sous le pontificat du pape Alexandre II (1061-1073) et sous le règne du roi des Francs, Philippe I<sup>er</sup> (1060-1108). Hunald, vicomte du Bruhlois en est le fondateur. Il est devenu le premier prieur du monastère clunisien de Layrac. Mort en 1085, il y fut enseveli.

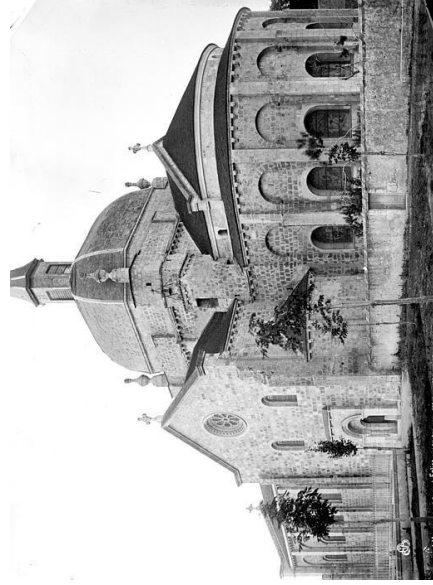

# MANIFESTATIONS

## MANIFESTATIONS

Chaque vendredi matin : **MARCHÉ FERMIER** - place Etienne Bouet

Chaque dimanche matin : *hûîtres selon saison* - place Etienne Bouet



Marché hebdomadaire place Étienne Bouet

JANVIER :

VOEUX À LA POPULATION et ACCUEIL DES NOUVEAUX LAYRACAIS

MARS :

CARNAVAL, FÊTE FORAINE - 4 et 11 mars 2018

JUIN :

NUIT DES BANDAS - 1 et 2 juin 2018

MUZICOFOLIES, fête de la musique

FÊTES DES ÉCOLES

JUILLET : repas, animation musicale

SEPTEMBRE FORUM DES ASSOCIATIONS

FÊTE DES VENDANGES

JOURNÉE DU PATRIMOINE

VIDE-BIBLIOTHÈQUE

NOVEMBRE

DES ARBRES & DES NAISSANCES

DÉCEMBRE

MARCHÉ DE NOËL

GOÛTER DES AINÉS

TÉLÉTHON

**TOUT AU LONG DE L'ANNÉE**  
Rencontres et tournois  
sportifs, concerts, lotos,  
théâtre, expositions, cinéma,  
vide-grenier, etc.



Des arbres & des naissances



Carnaval de Layrac



### BIBLIOTHÈQUE MUNICIPALE

Rue Bernard Bonnet  
T : 05.53.87.98.69 - [bibliothequelayrac@wanadoo.fr](mailto:bibliothequelayrac@wanadoo.fr) - [www.bibliotheque-layrac.fr](http://www.bibliotheque-layrac.fr)  
Livres, revues, magazines, e-books, films, etc.  
Prêt de liseuse.

Responsable du service : Catherine BISSIÈRES



#### Horaires :

Mardi de 16h00 à 18h00  
Mercredi de 14h00 à 18h00  
Jeudi de 9h00 à 12h00  
Vendredi de 15h00 à 18h00  
Samedi de 9h00 à 12h00

### Construction de l'Église Saint-Martin : chef d'oeuvre de l'art romano-byzantin

#### Son histoire

Les religieux de Cluny bâtirent cette magnifique église aux XI<sup>e</sup> et XII<sup>e</sup> siècles. L'autel de l'Église Saint-Martin fut consacré par le pape Urbain II, le 8 mai 1096. Le pape était arrivé la veille à Layrac, par Garonne, depuis Bordeaux. Il a regagné l'abbaye de Layrac par un chemin qui, depuis est resté dans la mémoire collective, sous le nom de *Chemin du Papet*. L'église fut consacrée en l'honneur des saints apôtres Pierre et Paul et de Saint Martin.

#### Son inscription aux Monuments Historiques

L'église a fait l'objet d'une inscription et d'un classement à l'inventaire des Monuments Historiques par arrêté du 20 juillet 1908.

#### Ses originalités architecturales

Cette église édifiée par les moines bénédictins est considérée comme un chef d'œuvre de l'art roman du XII<sup>e</sup> siècle. Sur la façade de la porte d'entrée on aperçoit trois colonnes à chapiteaux historiés.

Ses principales caractéristiques architecturales résident dans la largeur de sa nef, la présence d'une coupole et de vestiges de mosaïques découverts lors de travaux récents de restauration.

#### La largeur de sa nef

Ses 32 m de longueur et 11,60 m de largeur précisément, en font une nef à vaisseau unique d'une largeur étonnante, véritable chef-d'œuvre de l'architecture romano-byzantine.

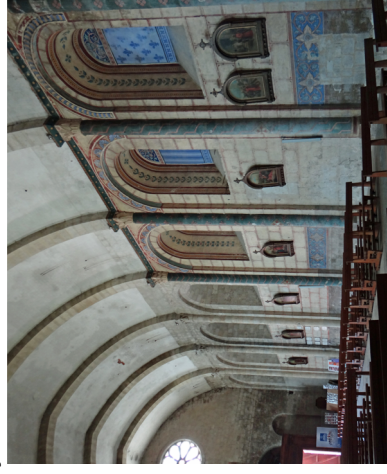

### OFFICE DE TOURISME INTERCOMMUNAL - O.T.I

8, place du 11 Novembre  
T : 05.53.66.51.53 - [ot.layrac@sfr.fr](mailto:ot.layrac@sfr.fr)

L'agglomération a la compétence tourisme. Layrac est une antenne de l'Office de Tourisme Intercommunal.

Responsable accueil : Cécile FOURNIÉ  
Horaires disponibles sur le site : [www.layrac-tourisme.fr](http://www.layrac-tourisme.fr)



## Sa coupole

L'Église Saint-Martin de Layrac possède une remarquable coupole sur pendentifs plats. Jusqu'au XVIII<sup>e</sup> siècle, il y avait au-dessus de la coupole un campanile aujourd'hui disparu.

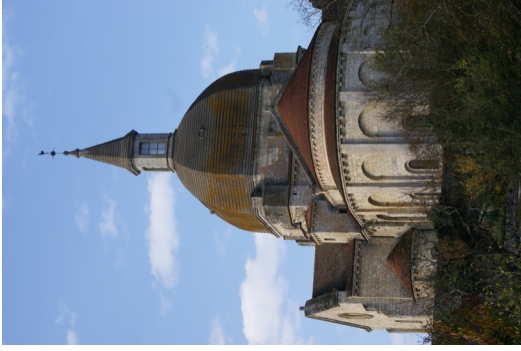

## Sa mosaïque

Des vestiges d'une mosaïque médiévale, située dans l'abside, sont encore visibles dans le pavement. Elle illustre la scène biblique de Samson terrassant le lion. Samson est reconnaissable par deux traînes de longs cheveux.



## ÉCOLE MATERNELLE

Avenue de Badie  
T : 05.53.67.01.38

5 classes - 123 élèves

Directrice : Véronique ROCA-MONNERET

Enseignants : Véronique ROCA-MONNERET, Sylvie ALLEGRE, Céline KNOP, Marine LUCAZEAU, Nathalie RAFFIN.

## ÉCOLE ÉLÉMENTAIRE

Place du Royal  
T : 05.53.87.03.03  
<http://ecprimlayrac.blogspot.fr/>

8 classes - 206 élèves

Directeur : Pascal DAULIAC

Enseignants : Mme CONAN-MATHÉ, Pascal DAULIAC, Caroline ESTRIER, Géraldine KARROW, Stéphanie LAGRANGE, Frédéric MARQUET, M. MATHÉ, Mme PICAMIL, Laura VALIÈRE.

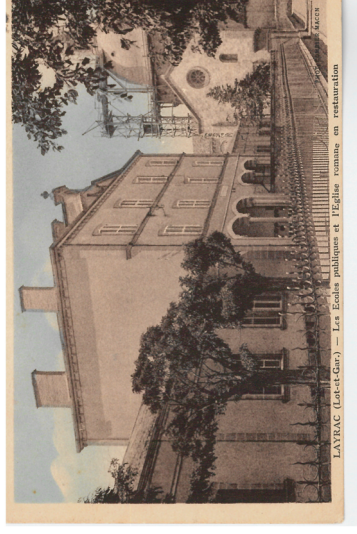

L'école après les travaux en 2015

## RESTAURANT SCOLAIRE

Rue du 8 mai 1945  
T : 05.53.67.01.39

Responsable du service : Patrick MASCARADE  
Adjointe : Djamilia BENAMARA



### CRÈCHE ASSOCIATIVE « LES LUTINS »

7, rue du 8 mai 1945

T : 05.53.67.02.79

La crèche est située dans des locaux mis à disposition par la commune.

Son fonctionnement est assuré par l'A.D.M.R.

Directrice : Héliane FOURNIER

Présidente : Pascale CANDELON



### LE RELAIS D'ASSISTANTES MATERNELLES INTERCOMMUNAL

Place du 11 Novembre 1918

T : 05.53.96.65.90 - ram.layrac@orange.fr

Structure pour les parents, futurs parents, et assistantes maternelles agréées. Le R.A.M permet d'avoir des informations sur les différents modes de garde, une aide dans les démarches administratives, un espace de médiation en cas de litige entre des parents employeurs et une assistante maternelle ainsi qu'un accès aux activités d'éveil pour les enfants de moins de 4 ans.

Responsable du service : Virginie LEMOIGNE

### ACCUEIL DE LOISIRS SANS HEBERGEMENT - A.L.S.H

T : 05.53.87.43.12

L'accueil de loisirs municipal est ouvert le mercredi de 11h45 à 18h30 en périodes scolaires, et du lundi au vendredi de 7h30 à 18h30 durant les petites vacances.

Pour les « grandes vacances » un partenariat avec l'A.L.S.H d'Astaffort est mis en place.

Responsable du service : Suzon SARRAMIAC

### ACCUEIL PÉRISCOLAIRE

École maternelle - T : 05.53.67.01.38

Horaires garderie : de 7h30 à 8h30 et de 16h45 à 18h30

Horaires N.A.P : lundi, mardi, jeudi et vendredi de 15h40 à 16h30

École élémentaire - T : 05.53.87.43.12

Horaires garderie : de 7h30 à 8h30 et de 17h00 à 18h30

Horaires N.A.P : lundi, mardi, jeudi, vendredi de 16h à 17h

Responsable du service : Suzon SARRAMIAC

### Construction et évolution du prieuré aux XVIII<sup>e</sup> et XIX<sup>e</sup> siècles

La construction du prieuré dans sa situation actuelle date du XVIII<sup>e</sup> siècle (date inscrite sur un des piliers du promenoir). Après plus de huit siècles, les moines bénédictins en furent chassés à la Révolution.

Le prieuré fut successivement collège d'enseignement laïque, puis en 1851, collège religieux des Dames du Sacré Cœur. Il devint par la suite séminaire diocésain, et hôpital militaire pendant la Grande Guerre.

Il est actuellement maison de retraite pour les pères assomptionnistes et propriété de cette congrégation.



### Le clocher-porche de l'ancienne église paroissiale

L'église Saint-Saturnin, édifiée au XIII<sup>e</sup> siècle présente un caractère gothique, coiffée d'un clocher octogonal en brique, de style toulousain. Devenu clocher-porche après la Révolution, il fut inscrit au registre des Monuments Historiques par arrêté du 7 janvier 1926. Il permet la communication avec le Jardin du Royal créé en 1779, qui offre un point de vue remarquable sur la plaine du Gers et de Garonne. Les armoiries de la communauté de Layrac (deux pampres de vigne) ornent le linteau d'une remarquable cheminée renaissance dans une salle du premier étage de l'ancienne mairie.



## L'Église d'Amans

Cette église de style roman a été inscrite à l'inventaire supplémentaire des Monuments Historiques le 19 octobre 1954. La paroisse a été en activité jusqu'à la seconde guerre mondiale, puis fut regroupée avec celle de Goulens. On aperçoit toujours l'abside romane à chevet carré, sa nef et son clocher mur.



## CENTRE COMMUNAL D' ACTIONS SOCIALES - C.C.A.S

Rue Edmond Lalande  
T : 05.53.87.19.90 - [ccas.layrac@orange.fr](mailto:ccas.layrac@orange.fr)  
Responsable du service : Corinne CHAULE

Accueil sur rendez-vous du lundi au vendredi  
Président : Rémi CONSTANS  
Vice-président : Jean-Jacques TUFFERY

### LES MISSIONS DU C.C.A.S

- Accueillir toute personne en difficulté
- Répondre à l'urgence sociale
- Préserver la proximité
- Accompagnement à l'emploi grâce au service Agglo Emploi
- Assurer l'instruction de tous dossiers administratifs (RSA, CMU, APA, logement, FSL, etc.)

### Portage de repas à domicile

Un service de portage de repas est proposé du lundi au samedi.

Pour en bénéficier contacter Corinne CHAULE : 05.53.87.19.90 - [ccas.layrac@orange.fr](mailto:ccas.layrac@orange.fr)

### Assistantes sociales

Layrac est rattaché au Centre Médico Social « TAPIE » d'Agen et bénéficie des services des assistantes sociales Mesdames FURLAN et MASIP.

265 rue Louis Lavelle 47000 AGEN

T : 05.53.98.62.30

Accueil du lundi au vendredi de 8h30 à 12h00 et de 13h30 à 17h00.

Les allocataires de la MSA peuvent contacter Emilie LESCURE - 05.53.67.78.76

### L'emploi

Un référent Agglo Emploi est présent dans les locaux du C.C.A.S. Il travaille en étroite collaboration avec le P.L.I.E (Plan Local pour l'insertion et pour l'Emploi) dont la mission est de favoriser le retour à l'emploi des personnes en grande difficulté sociale et professionnelle.

Le C.C.A.S sert aussi de trait d'union avec la Mission Locale qui aide les jeunes de 16 à 25 ans.

Renseignements : Sylvie DUFFAR : 05.53.87.36.15 – [sylvieduffar.plie@laposte.net](mailto:sylvieduffar.plie@laposte.net)



**Médecin généraliste**

Jean-Guy GILBERT : 05.53.67.00.46

lundi, mardi, mercredi, vendredi de 9h à 12h sur rdv - de 17h à 19h sans rdv  
jeudi de 16h à 19h sans rdv

Urgences : 15

**Dentistes**

Cabinet GRATTON-SAUVANET : 05.53.67.00.31

Cabinet NADALIG : 05.53.87.01.04

**Infirmières**

Cabinet CAPDECOMME-LOEUIL : 05.53.67.03.37

Cabinet CIAPONI-ALBENQUE : 05.53.67.02.36

Cabinet MONESTES : 05.53.47.27.06

**Kinésithérapeutes**

Cabinet FOURNIER : 05.53.87.00.09

Cabinet PARMENTELOT-PUERARI : 05.53.77.34.25

**Ostéopathes**

Cabinet DELMAS-LECLERQ : 06.46.33.62.04

Cécile CUNIN : 05.53.95.46.19

**Pédicure-Podologue**

Cécile CUNIN : 05.53.95.46.19

Laure COUFFIGNAL : 05.53.95.46.19

**Services à la personne**

A.D.M.R - 05.53.95.49.17

Auxiliaires de vie, aides-ménagères, aide à la famille, garde d'enfants, aide à la personne âgée, aide à la personne handicapée.

Présidente : Marianne CONSTANS

**LA MAIRIE DE LAYRAC****Administration générale**

18, place Jean Jaurès - 47390 LAYRAC

T : 05.53.87.02.70 - E : [mairie.layrac@wanadoo.fr](mailto:mairie.layrac@wanadoo.fr)

[www.ville-layrac.fr](http://www.ville-layrac.fr)

Accueil du public du lundi au vendredi de 8h00 à 12h00 et de 13h30 à 17h00.

Le samedi de 9h00 à 12h00 (État civil uniquement)

Directrice Générale des Services : Anne SALABERT

Directrice Générale Adjointe : Jacqueline PEYRET

**Services Techniques**

Rue du 19 mars 1962 - 47390 LAYRAC

T : 05.53.87.02.70

Directeur des Services Techniques : Joël MAHIEUX

Responsable du service : Georges CARETTE

Adjoint : Gilles VESPERTINI

**Service Urbanisme**

18, place Jean Jaurès - 47390 LAYRAC

T : 05.53.87.02.70 - E : [urba.layrac@orange.fr](mailto:urba.layrac@orange.fr)

Accueil du public lundi et jeudi de 13h30 à 17h00

mardi, mercredi, et vendredi de 8h30 à 12h00.

Responsable du service : Maryline NAYACH

Renseignements, permis de construire, permis d'aménager, aide à la rédaction de documents, etc.

### Le journal de la ville de Layrac

La commune édite un bulletin d'informations « **LE LAYRACAIS** ». Edité chaque trimestre à 2 000 exemplaires, il est distribué par voie postale avec les *publicités*. Des exemplaires supplémentaires sont disponibles à l'accueil de la mairie, à la bibliothèque municipale et à l'office de tourisme intercommunal.

### Collecte des déchets

La collecte des déchets est une compétence intercommunale assurée par l'agglomération d'Agen.

- Le calendrier de collecte individuel est disponible :
- sur le site de l'agglo : <http://www.agglo-agen.net/Calendriers-de-collecte.html>
  - par téléphone au 0800.77.00.47 (n° vert, appel gratuit depuis un poste fixe)
  - au centre technique de l'agglomération :  
ZI de Boé, avenue Georges Guignard - 47550 BOÉ
  - à la mairie de Layrac

La déchetterie de Fals est à la disposition des Layracais. Il existe trois autres déchetteries sur l'agglomération d'Agen : Boé, Foulayronnes, Le Passage. Leur accès est gratuit sur présentation d'un badge délivré en mairie ou lors de la première visite et sur production d'un justificatif de résidence.

### Transports

- La commune est desservie
- par la ligne 5 d'autobus urbains TEMPO - Arrêt Place du Monument aux Morts.
  - Téléchargement des horaires sur le site <http://www.tempobus.fr> par la ligne 932 Agen-Auch d'autocars KEOLIS - Arrêt Avenue d'Etigny.
  - Téléchargement des horaires sur [www.keolis-pyrenees.com](http://www.keolis-pyrenees.com)

Tous les horaires sont disponibles aux accueils de la mairie et de l'office de tourisme intercommunal.



### Commerces

Vous pouvez trouver de nombreux commerces : boulangers, bouchers, primeurs, restauration, alimentation générale, maison de la presse, pharmacies, quincaillerie, station service, pressing, assurances, agences bancaires, salons de coiffure, esthétique, photographe, horloger, électroménager, informatique, etc.

### La Poste

Place de Salens - 47390 LAYRAC  
T : 05.53.87.01.10

Service postal momentanément assuré par LA MAISON DE LA PRESSE

### Médiateur de la République

T : 05.53.77.60.47

A la préfecture d'Agen, un délégué du Médiateur de la République est en mesure de vous aider à régler les problèmes rencontrés avec l'administration.

### Conciliateur de justice

Chargé du règlement à l'amiable de certains litiges, un conciliateur de justice assure des permanences sur RDV en mairie.

Pour tous renseignements et rendez-vous, s'adresser au secrétariat de la mairie.

T : 05.53.87.02.70 - [mairie.layrac@wanadoo.fr](mailto:mairie.layrac@wanadoo.fr)

### Paroisse catholique

6, place Jean Jaurès  
T : 05.53.87.01.06

Layrac appartient à un vaste secteur englobant les communes du canton d'Astaffort et la commune de Marmont-Pachas.